2025

FUNDACRECO

FUNDACIÓN DE PROYECTOS COMUNITARIOS
CRECE COLOMBIA
NIT. 901.156.432-7

INFORME DE GESTION

FUNDACRECO
FUNDACIÓN DE PROYECTOS COMUNITARIOS
CRECE COLOMBIA
NIT. 901.156.432-7

ÍNDICE

01. OBJETIVOS DE LA FUNDACION

02. ACTIVIDADES REALIZADAS

03. LOGROS Y RESULTADOS

04. RETOS Y OPORTUNIDADES

05. PROYECCIONES Y PLANES A FUTURO

06. CONCLUCIONES



FUNDACRECO
FUNDACIÓN DE PROYECTOS COMUNITARIOS
CRECE COLOMBIA
NIT. 901.156.432-7

OBJETIVOS DE LA FUNDACION

- **Promoción del bienestar social.**

Implementamos iniciativas que contribuyan a mejorar la calidad de vida de las comunidades a través de programas de salud, asistencia social y apoyo psicológico.

- **Desarrollo de proyectos comunitarios.**

fortalecimos la participación ciudadana y mejorar las condiciones de vida de las comunidades beneficiadas.

FUNDACRECO
FUNDACIÓN DE PROYECTOS COMUNITARIOS
CRECE COLOMBIA
NIT. 901.156.432-7

OBJETIVOS DE LA FUNDACION

- **Apoyo a poblaciones vulnerables.**

Brindamos asistencia integral a poblaciones vulnerables a través de programas de inclusión social, salud, alimentación y educación, garantizando su bienestar y desarrollo.

- **Educación y capacitación.**

Implementamos programas de formación en habilidades técnicas, desarrollo personal y emprendimiento para fortalecer la autonomía y el bienestar de las comunidades beneficiadas.

ACTIVIDADES REALIZADAS

FUNDACRECO
FUNDACIÓN DE PROYECTOS COMUNITARIOS
CRECE COLOMBIA
NIT. 901.156.432-7

PROYECTOS IMPLEMENTADOS



Se llevaron a cabo diversas iniciativas con el objetivo de mejorar la calidad de vida de las comunidades beneficiadas. Entre estos proyectos destacan programas de alimentación, salud, educación y emprendimiento, con impacto medible en el desarrollo social.

BENEFICIARIOS ATENDIDOS

Durante el periodo, se logró impactar a un número significativo de personas, brindando apoyo en diferentes áreas como salud, educación, alimentación y asistencia social, contribuyendo a su bienestar y desarrollo integral.





EVENTOS ORGANIZADOS

Durante el periodo, se llevaron a cabo diversas actividades, tales como conferencias, ferias comunitarias, jornadas de salud y eventos de sensibilización, con el propósito de fortalecer el impacto social y promover la participación de la comunidad.

FUNDACRECO
FUNDACIÓN DE PROYECTOS COMUNITARIOS
CRECE COLOMBIA
NIT. 901.156.432-7

LOGROS Y RESULTADOS

IMPACTO SOCIAL ALCANZADO

FUNDACRECO ha logrado mejorar significativamente la calidad de vida de las comunidades beneficiadas a través de sus programas de salud, educación, asistencia social y desarrollo comunitario, promoviendo un cambio positivo y sostenible.

METAS CUMPLIDAS

FUNDACRECO ha alcanzado sus objetivos estratégicos a través de la ejecución efectiva de sus programas y proyectos, logrando un impacto significativo en las comunidades beneficiadas.

TESTIMONIOS DE BENEFICIARIOS

Recopilación de experiencias y opiniones de las personas beneficiadas por los programas de FUNDACRECO, destacando el impacto positivo en sus vidas y comunidades.

ALIANZAS ESTRATÉGICAS LOGRADAS

FUNDACRECO ha establecido convenios con organizaciones públicas y privadas, fortaleciendo el impacto de sus programas y asegurando la sostenibilidad de sus iniciativas a través de colaboraciones estratégicas.

FUNDACRECO
FUNDACIÓN DE PROYECTOS COMUNITARIOS
CRECE COLOMBIA
NIT. 901.156.432-7

RETOS Y OPORTUNIDADES



DIVERSOS DESAFIOS

En el año 2025 FUNDACRECO enfrentó diversos desafíos, incluyendo la sostenibilidad financiera, la ampliación de cobertura de sus programas y la necesidad de mayor participación comunitaria. Se identificaron áreas clave para fortalecer la gestión de recursos y mejorar la eficiencia operativa, garantizando un mayor impacto en las comunidades beneficiadas.

ÁREAS DE MEJORA Y OPORTUNIDADES DE CRECIMIENTO

FUNDACRECO identificó la necesidad de fortalecer su estructura organizativa, diversificar sus fuentes de financiamiento y optimizar sus procesos operativos. Además, se plantea ampliar la cobertura de sus programas y fomentar una mayor participación de la comunidad para garantizar un impacto sostenible y duradero.



PROYECCIONES Y PLANES A FUTURO

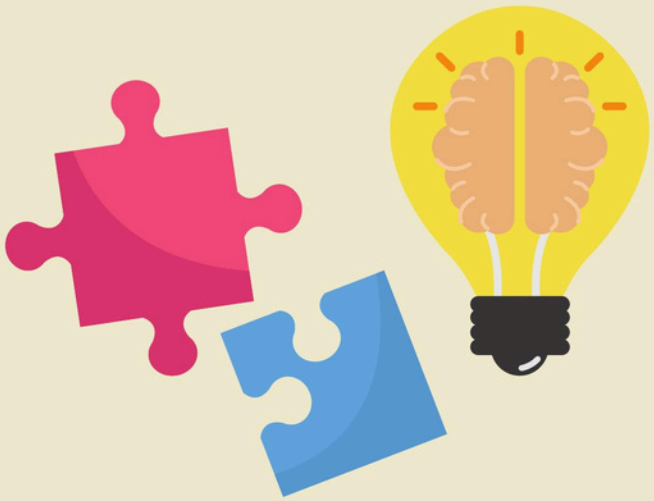

Metas para el próximo periodo.

FUNDACRECO se propone ampliar la cobertura de sus programas de asistencia social, fortalecer sus alianzas estratégicas, incrementar la captación de recursos financieros y mejorar sus procesos operativos. Además, se enfocará en el desarrollo de nuevas iniciativas para la educación y el emprendimiento, con el objetivo de generar un impacto positivo y sostenible en las comunidades beneficiadas.

Nuevos proyectos y programas.

FUNDACRECO busca implementar nuevas iniciativas enfocadas en el desarrollo sostenible, el fortalecimiento del emprendimiento social y la innovación en educación. Además, se planea la creación de programas de salud preventiva, capacitación digital y apoyo a microempresas locales para fomentar el crecimiento económico en las comunidades beneficiadas.

Estrategias de sostenibilidad.

FUNDACRECO implementará medidas para diversificar sus fuentes de financiamiento, fortalecer alianzas estratégicas, optimizar el uso de recursos y fomentar la participación comunitaria. Además, se impulsará la generación de proyectos autosostenibles que garanticen la continuidad de sus programas y el impacto a largo plazo.

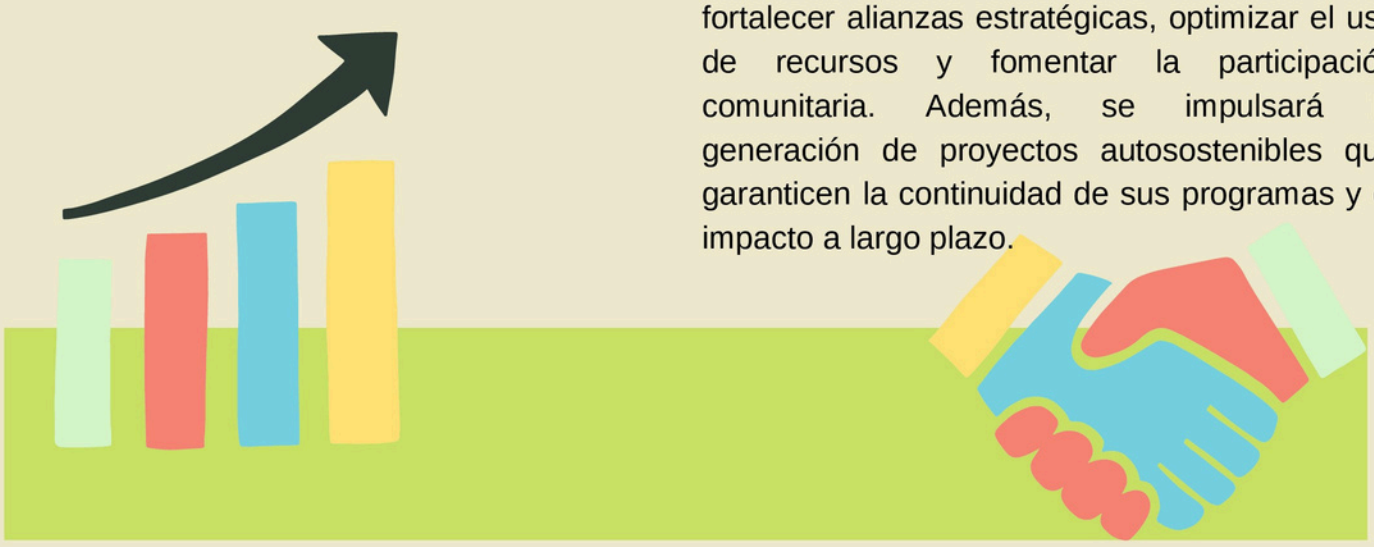

FUNDACRECO
FUNDACIÓN DE PROYECTOS COMUNITARIOS
CRECE COLOMBIA
NIT. 901.156.432-7

CONCLUSIÓN

En conclusión, el período ha sido testimonio del compromiso y la dedicación de **FUNDACION DE PROYECTOS COMUNITARIOS CRECE COLOMBIA** hacia la promoción del desarrollo comunitario. A través de nuestras acciones, hemos logrado no solo cumplir con nuestros objetivos estratégicos, sino también adaptarnos de manera efectiva a los desafíos y cambios contextuales.

Mirando hacia el futuro, reafirmamos nuestro compromiso de seguir innovando y adaptándonos para abordar las necesidades emergentes de nuestra comunidad de manera integral y sostenible. Continuaremos trabajando en estrecha colaboración con todas las partes interesadas para construir un futuro más inclusivo, justo y próspero para todos.

Agradecemos nuevamente a todos los que han contribuido a nuestro éxito y esperamos seguir contando con su apoyo en los próximos desafíos que enfrentaremos juntos.

CORDIALMENTE,

IRMA PATRICIA CASTRO RODRIGUEZ
Representante Legal
C.C. 37.390.124